

# OPPHENGING AV FUGLEKASSE

Dette må du tenkje på når du skal henge opp fuglekasse:

- Plasser kassa i eit område der det ikkje er for mykje ferdsel
- Fest kassene slik at dei ikkje skadar trea eller kan dette ned (bruk streng/tau – bruk trekilar til å stramme opp slik at kassa heng fast)
- Unngå at kassa heng i direkte sollys
- Forstyrr ikkje fuglane under reirbygging, egglegging og ruging. Du kan godt sjå på dei på avstand med kikert.
- Rør ikkje egg og ungar.
- Gjer nødvendig vedlikehald i kassa i god tid før ny sesong.
- Nyttige nettadresser: [www.fuglevennen.no](http://www.fuglevennen.no) , [www.fuglekasser.no](http://www.fuglekasser.no)

Klipp her -----

## MELDING OM INNFLYTTING

Namn:..... Alder:.....

Adresse:.....

Kassa mi heng (i skogen, ved/på huset og lignende):.....

Kven har flytta inn (kryss av):



**Blåmeis**



**Svart-kvit-  
flugesnapper  
(hann)**



**Svartmeis**



**Kjøtmeis**

(Alle bilde henta med løyve frå "Naturbildebasen" )

**Send inn innan 1.juli og bli med i trekning om 3 hemmelege premiar!**

**Adresse: Sykkylven Naturhistoriske Museum, postboks 288, 6239 Sykkylven**

## Sykkylven Naturhistoriske Museum er i Elvetun på Vik.

Ved museet har vi ca 300 pattedyr og fuglar frå Noreg og Svalbard. Desse er utstilt i naturtru montrar.

### Sommarope 2009

I sommar er museet ope måndag –torsdag og søndag, frå 29.juni til og med 16.august.

Opningstida er 12.00-17.00.



SYKKYLVEN  
NATURHISTORISKE  
MUSEUM

### Andre aktivitetar/arrangement

- Naturhistoriske dagar 10.-13.september (følg med på heimesida vår)
- Vi arbeider med å få til eit venelag som kan hjelpe oss med arrangement o.l.

### Kontaktinformasjon:

Postadresse: Sykkylven Naturhistoriske Museum, Postboks 288, 6239 Sykkylven,

Besøksadresse: Elvetun, Vik, Sykkylven, Telefon: 97045640

Heimeside: [www.natur-museum.no](http://www.natur-museum.no), E-postadresse: [post@natur-museum.no](mailto:post@natur-museum.no),

### Stiftinga Sunnmøre Museum

Sykkylven Naturhistoriske Museum er ei av 13 avdelingar i Stiftinga Sunnmøre Museum.

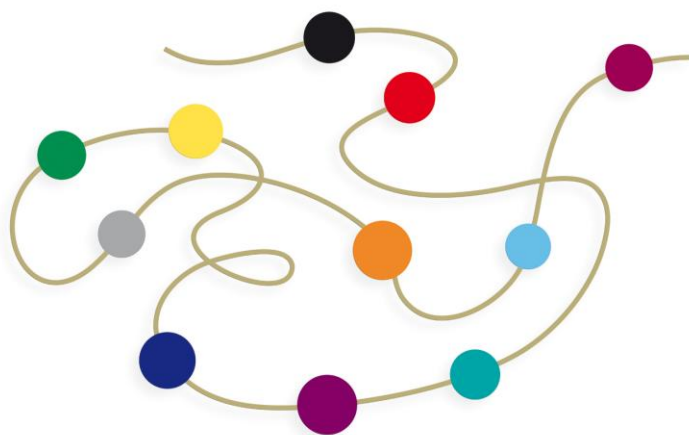

Stiftinga  
Sunnmøre  
Museum

[www.sunnmore.museum.no](http://www.sunnmore.museum.no)